

NOĆ MUZEJA 2016

UPUTE ZA PRIJAVU

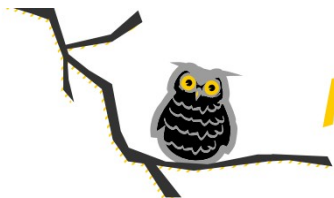



NOĆ MUZEJA '16

Night of Museums 2016

SADRŽAJ

REGISTRACIJA	2
UNOŠENJE PODATAKA O MUZEJU	3
NAZIV USTANOVE / MUZEJA	4
KRATKI SAŽETAK PROGRAMA U NOĆI MUZEJA 2016.....	4
SLIKA MUZEJA.....	4
OSNOVNE INFORMACIJE	6
RASPORED/PROGRAM NA DAN DOGAĐANJA.....	6
POSJEĆENOST MUZEJA NA DAN DOGAĐANJA	7

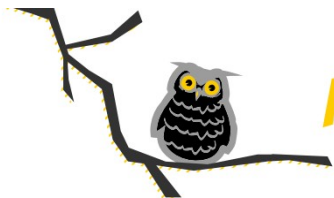

NOC' MUZEJA '16

Night of Museums 2016

REGISTRACIJA

Kako bi ste se kao korisnik registrirali za „Noć Muzeja 2016“ potrebno je, koristeći web preglednik, otići na adresu www.nocmuzeja.hr/registracija.

Na toj web adresi prikazati će se sljedeće

Korisničko ime

E-pošta

Naziv ustanove

Ime i prezime osobe za kontakt

Kontakt telefon

Lozinku ćete primiti e-poštom.

U polje 'Korisničko ime' potrebno je unijeti korisničko ime sa kojim će te se ubuduće spajati za unošenje i izmjene informacija o Vašem muzeju. Preporučeno je unijeti korisničko ime bez razmaka (npr. umjesto Ime Muzeja preporučeno je ImeMuzeja).

U polje 'E-pošta' potrebno je unijeti adresu e-pošte na koji će stići početna lozinka koja se automatski generira.

U polje 'Naziv ustanove' potrebno je unijeti naziv vaše ustanove / muzeja.

U polje 'Ime i prezime osobe za kontakt' potrebno je unijeti ime i prezime osobe zadužene za unošenje i točnost podataka o ustanovi / muzeju.

U polje 'Kontakt telefon' potrebno je unijeti broj telefona ili mobitela osobe zadužene za unošenje i točnost podataka o ustanovi / muzeju.

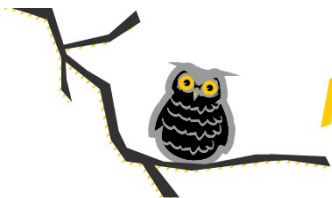

UNOŠENJE PODATAKA O MUZEJU

Nakon što ste preuzeli lozinku posjetite www.nocmuzeja.hr/prijava te unesite Vaše korisničko ime i lozinku. Sa tim korisničkim imenom i lozinkom možete vršiti izmjene podataka o Vašem muzeju u bilo koje vrijeme. Nije potrebno unijeti sve podatke odjednom već je moguće to učiniti u više navrata.

Prikazati će Vam se ekran koji izgleda ovako:

<input type="checkbox"/>	Naslov	Autor	Datum	Thumbnail	Nedostaje	Facebook ID	Broj posjetitelja	SEO
<input type="checkbox"/>	TEST Matična stranica: Popis muzeja	test	prije 2 minute Objavljeno	None	sažetak, opće info			

Tu se nalazi profil Vaše ustanove / muzeja. Naziv odgovara nazivu koji ste unijeli prilikom registracije. Da biste započeli sa unošenjem podataka o Vašoj ustanovi / muzeju potrebno je kliknuti na sam naziv (u ovom primjeru „TEST“). Nakon što ste kliknuli na naziv otvara se novi ekran.

Uredi stranicu

TEST

Stalna veza: <http://nocmuzeja.hr/popis-muzeja/test/> Uredi Prikaži stranicu Kreiraj kratku poveznicu

Osnovne informacije

Županija: Grad:

Adresa:

Koordinate (Lat, Long):

Objavi

Predpregled promjena

Status: Objavljeno Uredi

Vidljivost: Javno

Ažuriraj

Navigacija

Osnovne informacije

Sažetak programa

Raspored događanja

Posjetitelji

Promo materijali

Upute za korištenje

Dodaj fotografije u galeriju

Istaknuta slika

Postavi istaknutu sliku

Koristeći navigaciju sa desne strane otvarate grupe polja za unos (isto možete postići i klikom na naziv grupe u središtu stranice).

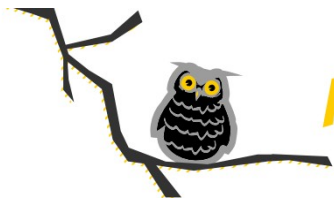

NOC MUZEJA '16

Night of Museums 2016

NAZIV USTANOVE / MUZEJA

NOC MUZEJA '16

Uredi stranicu

TEST

Ukoliko ste greškom unijeli pogrešan naziv prilikom registracije možete ga izmijeniti unošenjem ispravnog.

KRATKI SAŽETAK PROGRAMA U NOĆI MUZEJA 2016

Kratki sažetak programa u Noći muzeja 2015

B I ABC [list icons] [quote icon] [link icon] [table icon] RevSlider

P

Spremi

U tekstualno potrebno je unijeti kratki sažetak programa koji će ustanova / muzej imati u Noći muzeja 2016. Ukoliko Vam je polje za unos teksta nedovoljno veliko možete ga povećati tako da postavite pokazivač na označeno mjesto na slici, te razvučete polje prema dolje (kliknete lijevom tipkom miša na označeno mjesto i držite je pritisnutu dok povlačite prema dolje).

SLIKA MUZEJA

Istaknuta slika

[Postavi istaknutu sliku](#)

Sa desne strane nalazi se polje „Istaknuta slika“. Potrebno je kliknuti na „Postavi istaknutu sliku“ te izabrati fotografiju koja će predstavljati muzej. Obratite pozornost na kvalitetu fotografije.

Ukoliko kasnije želite promijeniti fotografiju to možete učiniti odabirom opcije „Ukloni istaknutu sliku“. Ta je opcija vidljiva jedino kada istaknuta slika već postoji.

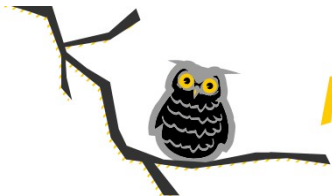

NOC MUZEJA '16

Night of Museums 2016

Postavi istaknutu sliku

Prijenos zapisa Zbirka medija

Ispustite zapise bilo gdje za prijenos

iii

Odaberi zapise

Maksimalno dozvoljena veličina: 64 MB.

Postavi istaknutu sliku

Za postavljanje fotografije imate na raspolaganju dvije opcije. Ili kliknite na „Odaberi datoteke“ te odaberite fotografiju koju želite postaviti ili odvučite fotografiju iz datoteke direktno na bijelu površinu u web pregledniku. Nakon toga otvara se sljedeći ekran na kojemu se vrši slanje fotografije. Jednom kada u gornjem desnom kutu fotografije vidite kvačicu možete odabrati „Postavi istaknutu sliku“ nakon čega ćete biti vraćeni na prethodni ekran.

Postavi istaknutu sliku

Prijenos zapisa Zbirka medija

Slike Svi datumi

Pretraži



DETALJI PRIVITKA

wallhaven-45387.jpg
Prosinac 4, 2015
35 kB
784 x 600

URL

Naslov

Okvir

Alt tekst

Opis

Oznake

Associate tags with image

Postavi istaknutu sliku

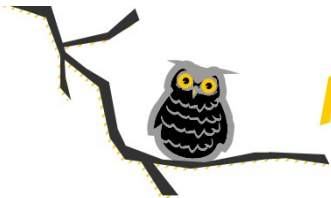

NOĆ MUZEJA '16

Night of Museums 2016

OSNOVNE INFORMACIJE

Na slici možete vidjeti izgled polja u grupi „Osnovne informacije“, te upute koji podatak unijeti u koje polje.

Osnovne informacije

Županija
Odaberi...

Adresa
Unesite adresu muzeja

Grad
Odaberi...

Koordinate (Lat, Long)
Unesite koordinate muzeja

Broj telefona
Unesite broj telefona muzeja

E-mail
Unesite e-mail adresu muzeja

Korisničko ime Facebook stranice sa koje se povlači galerija slika (opcionally)
ID Facebook albuma (opcionally)

Početak radnog vremena u "Noći muzeja" (formata 18:00)

Kraj radnog vremena u "Noći muzeja" (formata 01:00)

Jeste li znali...

Spremi

Vrijeme je preporučeno upisivati u formatu 24 sata (HH:mm).

Nakon unosa svih ili samo nekih osnovnih informacija potrebno je kliknuti na gumb „Spremi“. Podatke je moguće spremi u bilo kojem trenutku, neovisno o broju popunjenih polja.

RASPORED/PROGRAM NA DAN DOGAĐANJA

Nakon što ste ispunili osnovne informacije potrebno je ispuniti program / raspored Vašega muzeja u „Noći muzeja 2016“.

Raspored

Naziv aktivnosti
Kategorija aktivnosti
Odaberi...

Početak aktivnosti (formata 18:00)
Završetak aktivnosti (formata 01:00)

Sažetak aktivnosti
Unesite kratak sažetak aktivnosti (oko 500 znakova)

Dodaj još jednu aktivnost Izbriši sve aktivnosti

Spremi

Svaka stavka programa, tj. svaka aktivnost, mora imati svoj naziv, kategoriju, sažetak te vremenski interval u kojemu se odvija.

Ukoliko imate više od jedne aktivnosti kliknite na gumb „Dodaj još jednu aktivnost“ onoliko puta koliko imate aktivnosti. Nova polja pojaviti će se ispod crne crte.

Nakon unošenja jedne, više ili svih aktivnosti potrebno je kliknuti na gumb „Spremi“.

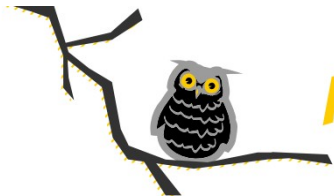

NOC MUZEJA '16

Night of Museums 2016

POSJEĆENOST MUZEJA NA DAN DOGAĐANJA

Podatke o posjetiteljima unositi ćete na sam dan „Noći muzeja 2016“ u 4 navrata. Polja za unos nalaze se nakon polja sa rasporedom aktivnosti.

Posjetitelji

U ovo polje unosite broj posjetitelja Vaše institucije. Broj posjetitelja potrebno je unijeti u najmanje 4 navrata (19:00, 21:00, 23:00, 01:00), ali može i više od toga. Svaki put upisujete broj posjetitelja do tog trenutka (kumulativno).

Jednom kada unesete broj posjetitelja polje će biti prazno i spremno za novi unos, a Vaš broj pohranjen na stranici. Kako biste se uvjerali da je broj točan uvijek možete otvoriti stranicu Vašeg muzeja.

BROJ POSJETITELJA UNOSITE BROJEVIMA BEZ TOČKI I ZAREZA (npr. 12467)

Unesite broj posjetitelja 'TEST' do 18:43

Prethodni unos:

Spremi

Broj posjetitelja trebati će unijeti u 19:00, 21:00, 23:00 te u 01:00 sati na dan događanja.

Nakon svakog unosa broja posjetitelja potrebno je kliknuti na gumb „Spremi“.